Basic instinct

(Id.)

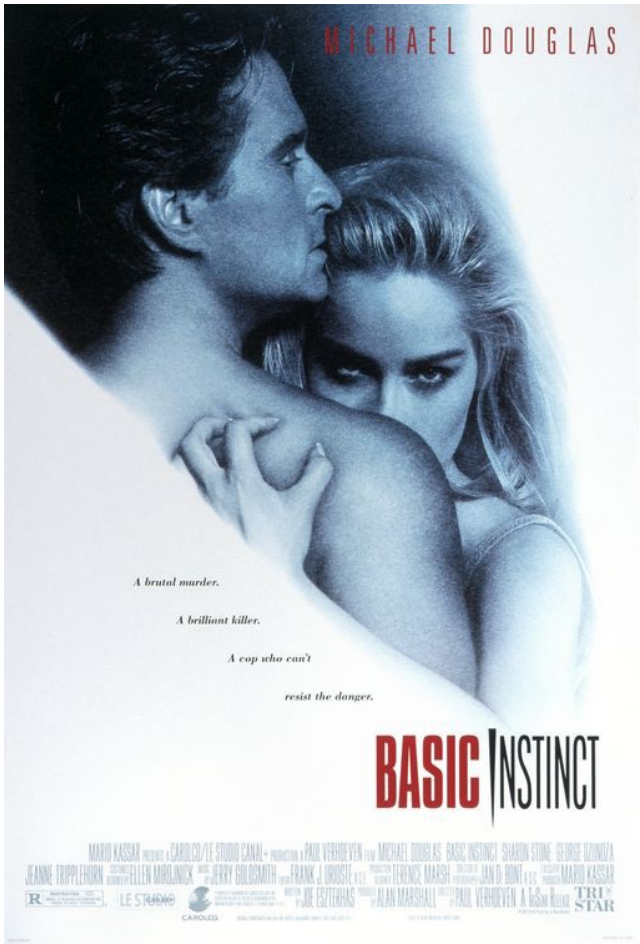

Regia: Paul Verhoeven
Interpreti: Michael Douglas, Sharon Stone, George Dzundza, Jeanne Tripplehorn, Denis Arndt, Leilani Sarelle, Bruce A. Young, Chelcie Ross, Wayne Knight, Daniel Von Bargen, Stephen Tobolowsky, Benjamin Mouton, Mitch Pileggi, James Rebhorn, Dorothy Malone
Sceneggiatura: Joe Eszterhas
Casting: Howard Feuer
Musica: Jerry Goldsmith
Supervisore musiche: Harry Shannon
Montaggio: Frank J. Urioste, a.c.e.
Scenografia: Terence Marsh
Costumi: Ellen Mirojnick
Effetti speciali trucco: Rob Bottin
Direttore della fotografia: Jan De Bont, a.s.c.
Produttori associati: William S. Beasley, Louis D'Esposito
Produttore esecutivo: Mario Kassar
Produttore: Alan Marshall
Durata: 123 minuti ca. - colore
Copyright 1992 – Carolco/Le Studio Canal+ V.o.f.
Paese di produzione: USA
Girato a San Francisco/Carmel *e nei* Warner Hollywood Studios
Genere: thriller
Nota: 4,5

Trailer https://www.youtube.com/watch?v=wLGx5YT6sOg

Sito Imdb http://www.imdb.com/title/tt0103772/?ref_=nv_sr_1

Il detective Nick indaga su un omicidio compiuto con un punteruolo da ghiaccio. Principale sospettata è una scrittrice di successo dai particolari e scandalosi gusti sessuali. Tra i due nasce anche una contorta e perversa relazione, che a poco a poco si complica a causa della presenza di Beth, una psicologa del Distretto legata a Nick. Il caso va risolto scavando nel passato che lega patologicamente le due donne.