# Valentine – Appuntamento con la morte

(Valentine)

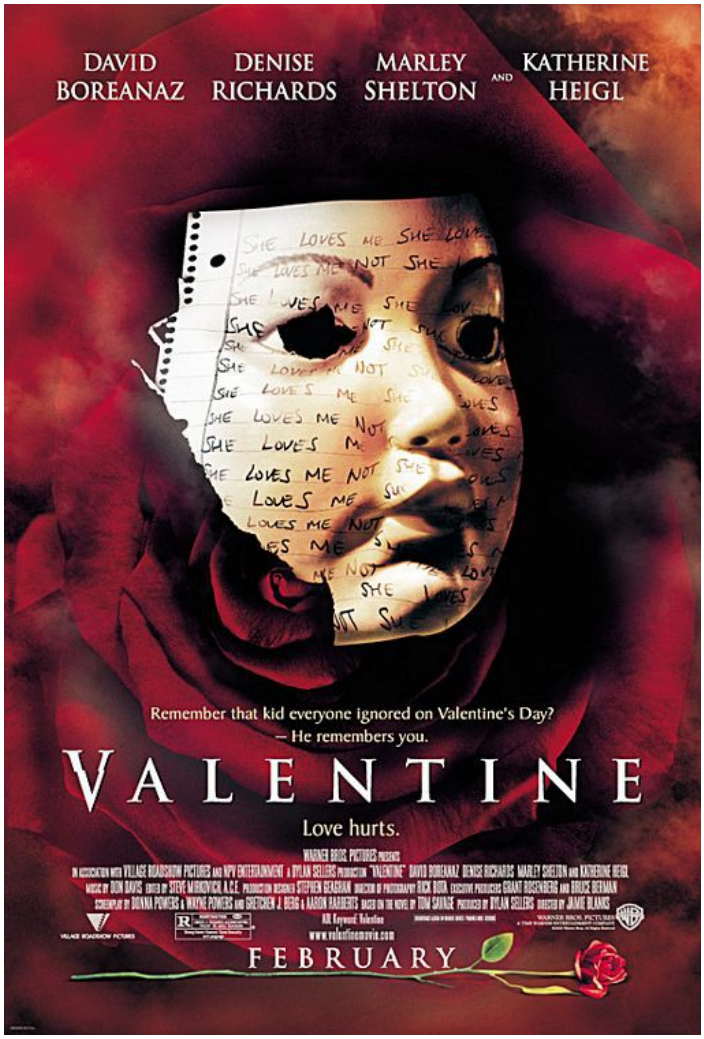


***Regia:*** Jamie Blanks
***Interpreti:*** Denise Richards, David Boreanaz, Marley Shelton, Jessica Capshaw, Katherine Heigl, Hedy Burress, Jessica Cauffiel, Daniel Cosgrove, Johnny Whitworth
***Sceneggiatura:*** Donna Powers, Wayne Powers, Gretchen J. Berg, Aaron Harberts
***Basato sul romanzo di:*** Tom Savage
***Casting:*** Lisa Beach, c.s.a.
***Musica:*** Don Davis
***Supervisori musiche:*** Andy Gould, Bobby Carlton, Rob McDermott
***Montaggio:*** Steve Mirkovich, a.c.e.
***Scenografia:*** Stephen Geaghan
***Costumi:*** Karin Nosella
***Direttore della fotografia:*** Rick Bota
***Produttori esecutivi:*** Grant Rosenberg, Bruce Berman
***Co-produttore:*** Jim Rowe
***Produttore:*** Dylan Sellers
***Durata:*** 92 minuti ca. – colore
*Copyright 2001 – Village Roadshow Films (BVI) Limited*
***Paese di produzione:*** USA
***Genere:*** orrore
***Nota:*** 3

***Trailer https://www.youtube.com/watch?v=KEwV-VN8YVY***

***Sito Imdb http://www.imdb.com/title/tt0242998/?ref_=fn_tt_tt_1***

***Durante una festa di San Valentino, un ragazzo timido e bruttino viene rifiutato da cinque sue compagne e sottoposto ad un gavettone di sangria dagli altri maschietti. Tredici anni dopo, le cinque ragazze si ritrovano alla vigilia di un altro San Valentino con uno psicopatico mascherato che minaccia le loro vite. Si tratta di un amante respinto o forse è la vendetta postuma del coetaneo messo alla berlina anni prima?***